

SALINAN

LAMPIRAN VI
PERATURAN MENTERI RISET, TEKNOLOGI, DAN PENDIDIKAN TINGGI
NOMOR 101 TAHUN 2016
TENTANG KELAS JABATAN DI INSTITUT SENI INDONESIA DENPASAR

PETA JABATAN
BIRO AKADEMIK, KEMAHASISWAAN, PERENCANAAN DAN KERJA SAMA
INSTITUT SENI INDONESIA DENPASAR

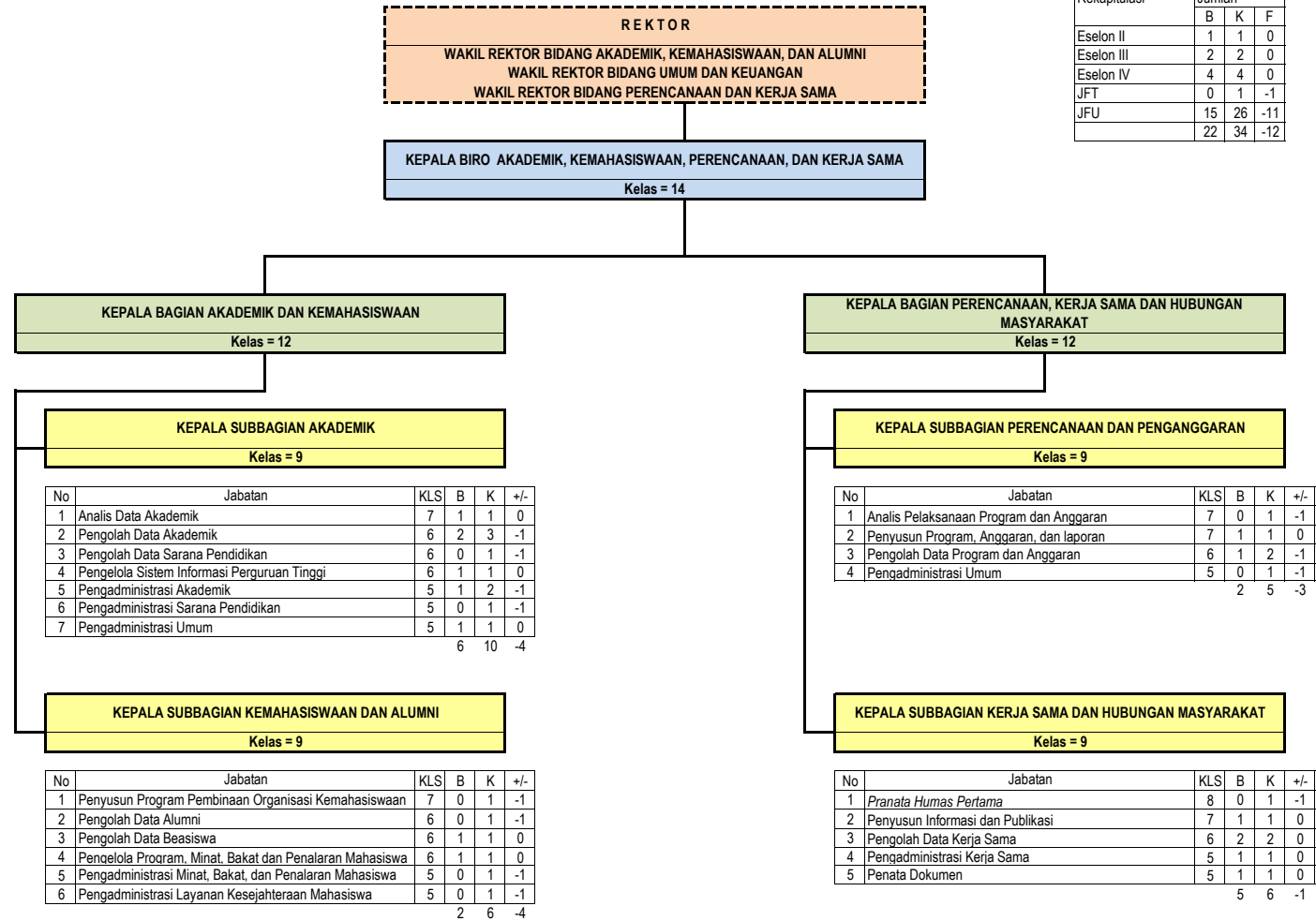

Rekapitulasi	Jumlah		
	B	K	F
Eselon II	1	1	0
Eselon III	2	2	0
Eselon IV	4	4	0
JFT	0	1	-1
JFU	15	26	-11
	22	34	-12

**PETA JABATAN
BIRO UMUM DAN KEUANGAN
INSTITUT SENI INDONESIA DENPASAR**

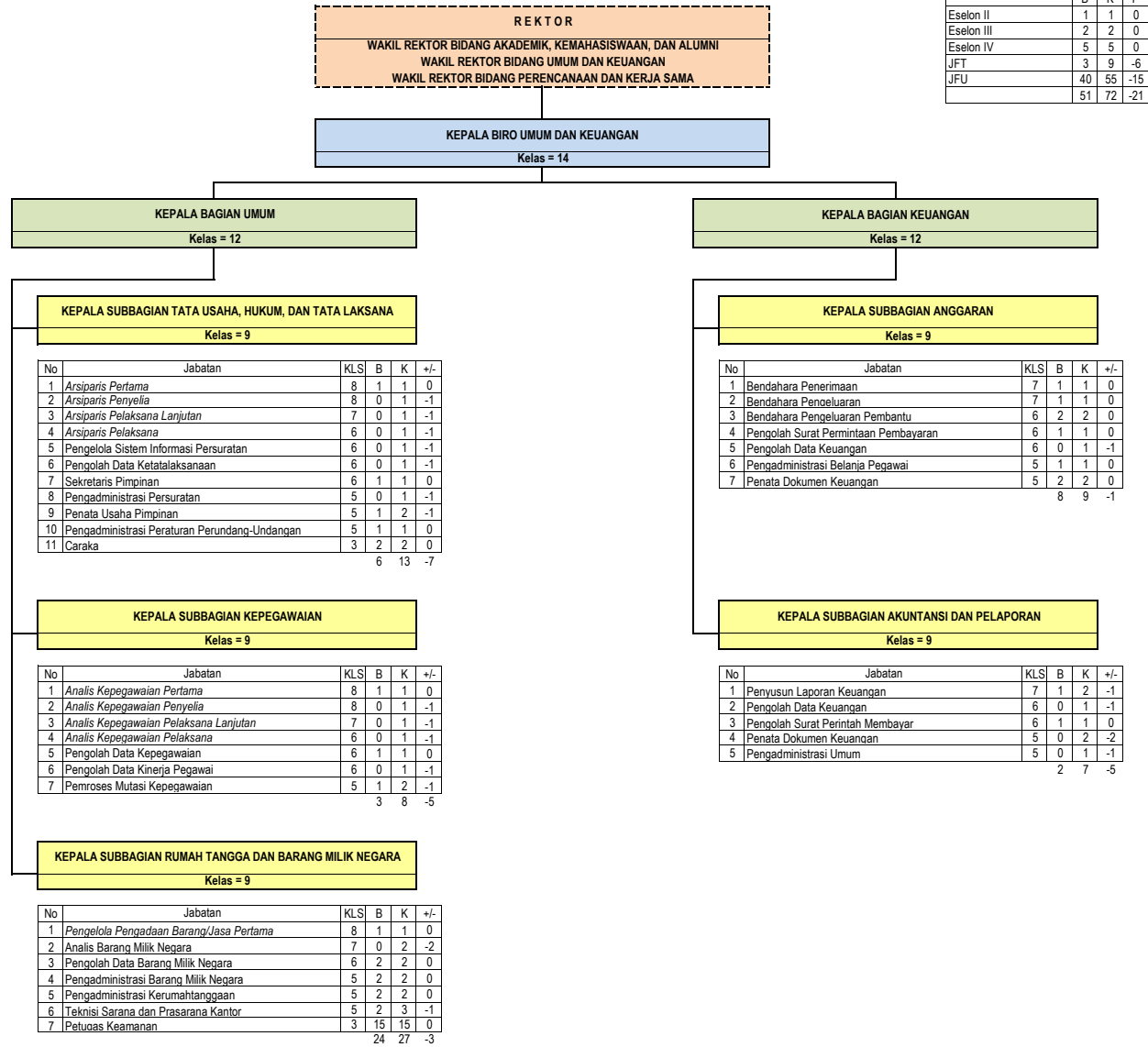

Rekapitulasi	Jumlah		
	B	K	F
Eselon II	1	1	0
Eselon III	2	2	0
Eselon IV	5	5	0
JFT	3	9	-6
JFU	40	55	-15
	51	72	-21

PETA JABATAN
FAKULTAS SENI PERTUNJUKAN
INSTITUT SENI INDONESIA DENPASAR

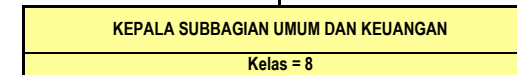
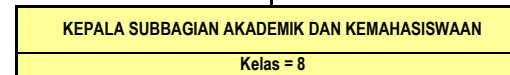
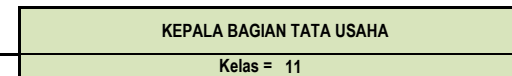
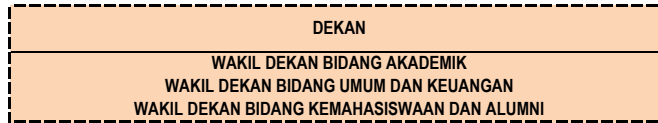

No	Jabatan	KLS	B	K	+/-
1	Pengolah Data Akademik	6	2	2	0
2	Pengadministrasi Akademik	5	0	2	-2
3	Pengadministrasi Kemahasiswaan dan Alumni	5	1	1	0
4	Teknisi Sarana dan Prasarana Pendidikan	5	0	1	-1
			3	6	-3

No	Jabatan	KLS	B	K	+/-
1	Bendahara Pengeluaran Pembantu	6	1	1	0
2	Pengolah Data Program, Anggaran, dan Laporan	6	1	1	0
3	Pemroses Mutasi Kepegawaian	5	1	1	0
4	Pengadministrasi Barang Milik Negara	5	1	2	-1
5	Penata Usaha Pimpinan	5	0	1	-1
6	Caraka	3	1	1	0
			5	7	-2



No	Jabatan	KLS	B	K	+/-
1	Ketua Jurusan				
2	Sekretaris Jurusan				
3	Dosen				
	a Guru Besar				
	b Lektor Kepala				
	c Lektor				
	d Asisten Ahli				
4	Koordinator/Ketua Program Studi				
5	Kepala Laboratorium				
6	Pranata Laboratorium Pendidikan Muda	9	1	3	-2
7	Pranata Laboratorium Pendidikan Pertama	8	1	4	-3
8	Pranata Laboratorium Pendidikan Penyelia	8	0	3	-3
9	Pranata Laboratorium Pendidikan Pelaksana Lanjutan	7	0	4	-4
10	Pranata Laboratorium Pendidikan Pelaksana	6	0	4	-4
11	Teknisi Laboratorium	5	3	4	-1
			5	22	-17

Rekapitulasi	Jumlah		
	B	K	F
Eselon II	0	0	0
Eselon III	1	1	0
Eselon IV	2	2	0
JFT	2	18	-16
JFU	11	17	-6
	16	38	-22

**PETA JABATAN
FAKULTAS SENI RUPA DAN DESAIN
INSTITUT SENI INDONESIA DENPASAR**

Rekapitulasi	Jumlah		
	B	K	F
Eselon II	0	0	0
Eselon III	1	1	0
Eselon IV	2	2	0
JFT	2	18	-16
JFU	7	12	-5
	12	33	-21

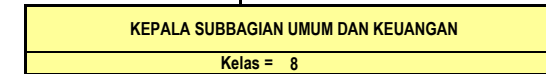
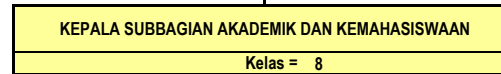
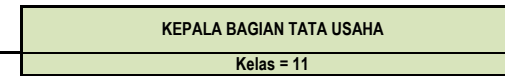
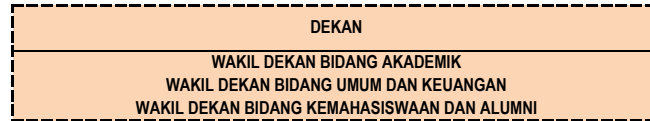

No	Jabatan	KLS	B	K	+/-
1	Pengolah Data Akademik	6	2	2	0
2	Pengadministrasi Akademik	5	1	1	0
3	Pengadministrasi Kemahasiswaan dan Alumni	5	0	1	-1
4	Teknisi Sarana dan Prasarana Pendidikan	5	0	1	-1
			3	5	-2

No	Jabatan	KLS	B	K	+/-
1	Bendahara Pengeluaran Pembantu	6	1	1	0
2	Pengolah Data Program, Anggaran, dan Laporan	6	1	1	0
3	Pemroses Mutasi Kepegawaian	5	1	1	0
4	Pengadministrasi Barang Milik Negara	5	1	1	0
5	Penata Usaha Pimpinan	5	0	1	-1
			4	5	-1

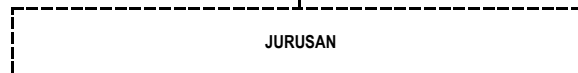

No	Jabatan	KLS	B	K	+/-
1	Ketua Jurusan				
2	Sekretaris Jurusan				
3	Dosen				
	a Guru Besar				
	b Lektor Kepala				
	c Lektor				
	d Asisten Ahli				
4	Koordinator/Ketua Program Studi				
5	Kepala Laboratorium				
6	Pranata Laboratorium Pendidikan Muda	9	1	3	-2
7	Pranata Laboratorium Pendidikan Pertama	8	1	4	-3
8	Pranata Laboratorium Pendidikan Penyelia	8	0	3	-3
9	Pranata Laboratorium Pendidikan Pelaksana Lanjutan	7	0	4	-4
10	Pranata Laboratorium Pendidikan Pelaksana	6	0	4	-4
11	Teknisi Laboratorium	5	0	2	-2
			2	20	-18

PETA JABATAN
LEMBAGA PENELITIAN, PENGABDIAN KEPADA MASYARAKAT, DAN PENGEMBANGAN PENDIDIKAN
INSTITUT SENI INDONESIA DENPASAR

Rekapitulasi	Jumlah		
	B	K	F
Eselon II	0	0	0
Eselon III	1	1	0
Eselon IV	2	2	0
JFT	0	0	0
JFU	2	7	-5
	5	10	-5

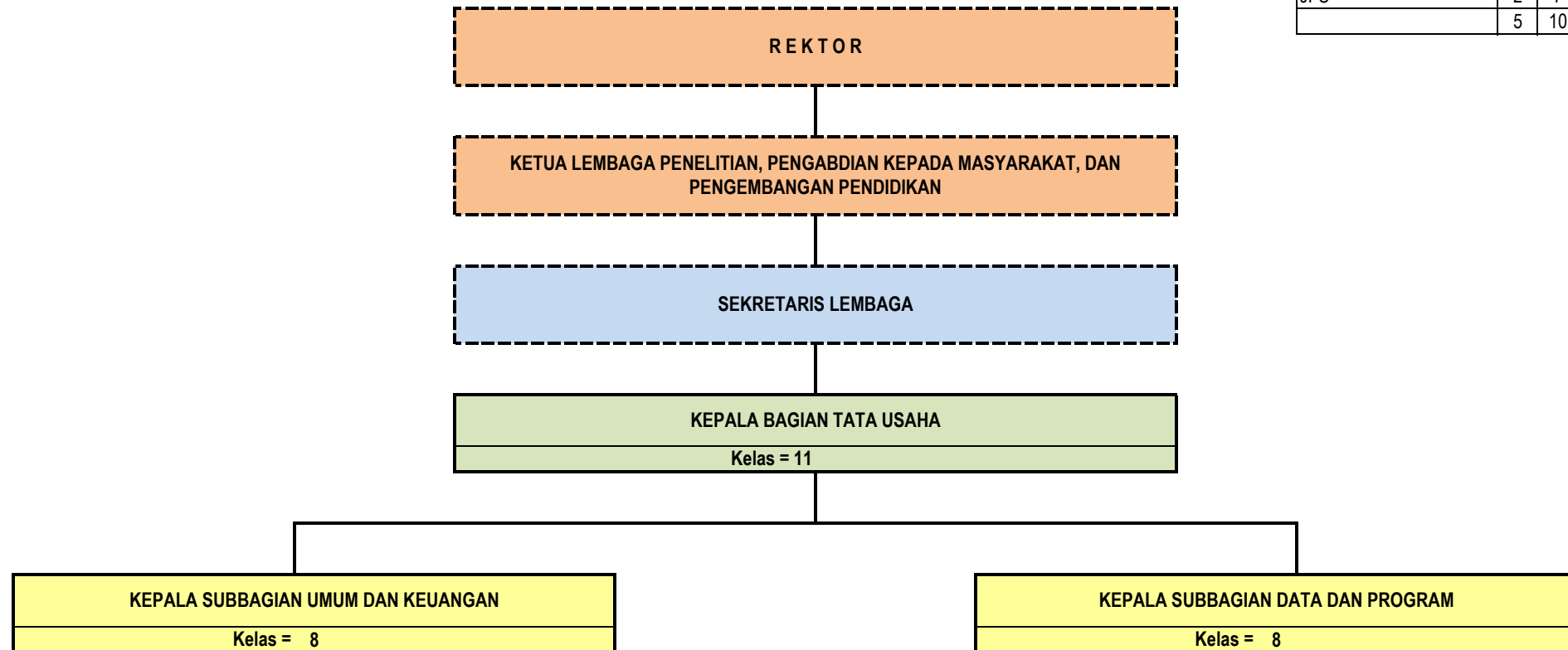

No	Jabatan	KLS	B	K	+/-
1	Bendahara Pengeluaran Pembantu	6	0	1	-1
2	Pengadministrasi Umum	5	1	2	-1
3	Penata Dokumen Keuangan	5	0	1	-1
			1	4	-3

No	Jabatan	KLS	B	K	+/-
1	Pengolah Data Program, Anggaran, dan Laporan	6	0	1	-1
2	Pengolah Data dan Informasi	6	0	1	-1
3	Pengadministrasi Program dan Laporan	5	1	1	0
			1	3	-2

**PETA JABATAN
UPT PERPUSTAKAAN
INSTITUT SENI INDONESIA DENPASAR**

Rekapitulasi	Jumlah		
	B	K	F
Eselon II	0	0	0
Eselon III	0	0	0
Eselon IV	1	1	0
JFT	0	5	-5
JFU	4	6	-2
	5	12	-7

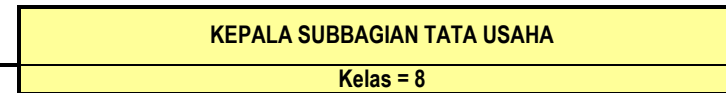
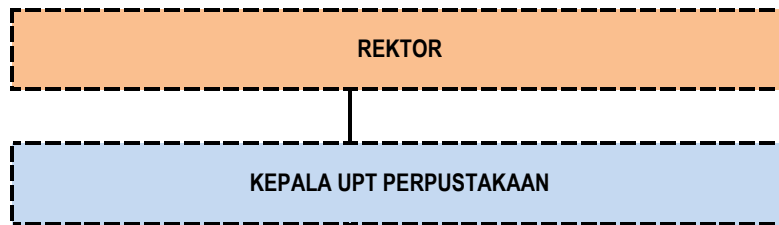

No	Jabatan	KLS	B	K	+/-
1	Pengolah Bahan Pustaka	6	2	2	0
2	Pengelola Pustaka Elektronik	6	0	1	-1
3	Pengadministrasi Perpustakaan	5	1	2	-1
4	Pengadministrasi Umum	5	1	1	0
			4	6	-2

Kelompok Jabatan Fungsional Tertentu

No	Jabatan	KLS	B	K	+/-
1	Pustakawan Muda	9	0	1	-1
2	Pustakawan Pertama	8	0	1	-1
3	Pustakawan Penyelia	8	0	1	-1
4	Pustakawan Pelaksana Lanjutan	7	0	1	-1
5	Pustakawan Pelaksana	6	0	1	-1
			0	5	-5

**PETA JABATAN
UPT TEKNOLOGI INFORMASI DAN KOMUNIKASI
INSTITUT SENI INDONESIA DENPASAR**

Rekapitulasi	Jumlah		
	B	K	F
Eselon II	0	0	0
Eselon III	0	0	0
Eselon IV	1	1	0
JFT	0	5	-5
JFU	2	7	-5
	3	13	-10

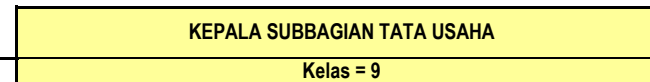

No	Jabatan	KLS	B	K	+/-
1	Pengelola Sistem dan Jaringan	7	1	2	-1
2	Bendahara Pengeluaran Pembantu	6	0	1	-1
3	Pengelola Laman	6	1	2	-1
4	Pengadministrasi Umum	5	0	1	-1
5	Teknisi Komputer	5	0	1	-1
			2	7	-5

Kelompok Jabatan Fungsional Tertentu

No	Jabatan	KLS	B	K	+/-
1	Pranata Komputer Muda	9	0	1	-1
2	Pranata Komputer Pertama	8	0	1	-1
3	Pranata Komputer Penyelia	8	0	1	-1
4	Pranata Komputer Pelaksana Lanjutan	7	0	1	-1
5	Pranata Komputer Pelaksana	6	0	1	-1
			0	5	-5

**PETA JABATAN
UPT DOKUMENTASI SENI
INSTITUT SENI INDONESIA DENPASAR**

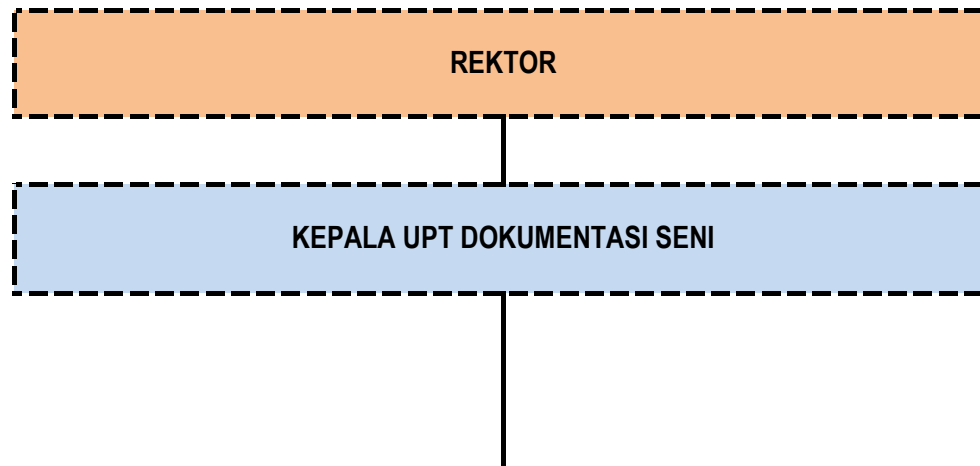

No	Jabatan	KLS	B	K	+/-
1	Teknisi Sarana Pendidikan Seni	5	0	1	-1
2	Pengadministrasi Umum	5	1	1	0
3	Pengadministrasi Koleksi	5	0	1	-1
			1	3	-2

Rekapitulasi	Jumlah		
	B	K	F
Eselon II	0	0	0
Eselon III	0	0	0
Eselon IV	0	0	0
JFT	0	0	0
JFU	1	3	-2
	1	3	-2

**PETA JABATAN
UPT AJANG GELAR DAN PAMERAN
INSTITUT SENI INDONESIA DENPASAR**

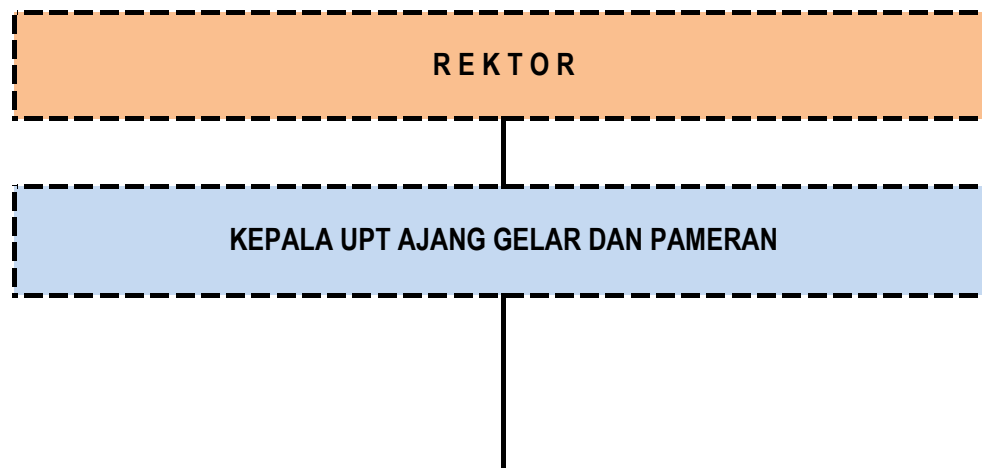

No	Jabatan	KLS	B	K	+/-
1	Teknisi Panggung Ajang Gelar	5	0	1	-1
2	Penata Pameran	5	0	1	-1
3	Pengadministrasi Umum	5	0	1	-1
			0	3	-3

Rekapitulasi	Jumlah		
	B	K	F
Eselon II	0	0	0
Eselon III	0	0	0
Eselon IV	0	0	0
JFT	0	0	0
JFU	0	3	-3
	0	3	-3

**PETA JABATAN
UPT BENGKEL PERALATAN SENI
INSTITUT SENI INDONESIA DENPASAR**

Rekapitulasi	Jumlah		
	B	K	F
Eselon II	0	0	0
Eselon III	0	0	0
Eselon IV	0	0	0
JFT	0	0	0
JFU	0	2	-2
	0	2	-2

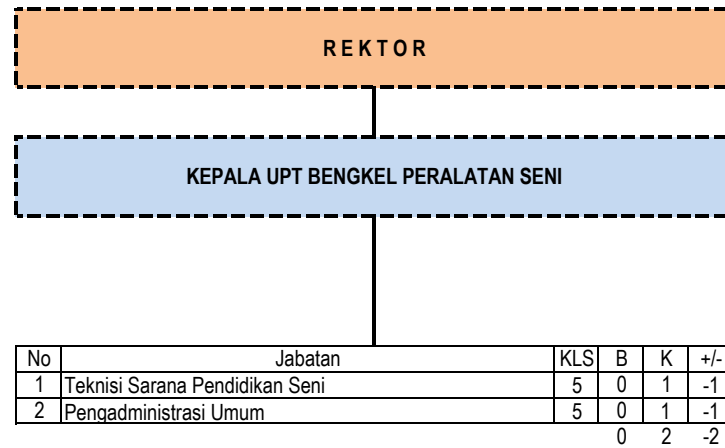

MENTERI RISET, TEKNOLOGI, DAN PENDIDIKAN TINGGI
REPUBLIK INDONESIA,

TTD.

MOHAMAD NASIR

Salinan sesuai dengan aslinya
Kepala Biro Hukum dan Organisasi
Kementerian Riset, Teknologi, dan Pendidikan Tinggi,

TTD.

Ani Nurdiani Azizah
NIP. 195812011985032001